

กลุ่มอาการดาวน์

ลักษณะที่พบ



ศีรษะแบน หน้ากลม ทางตาเฉียงขึ้น ตั้งจมูกแบน
ตัวน้ม กล้ามเนื้ออ่อนแรง



นิ้วมือ-เท้าสั้นป้อม
มักมีเส้นลายมือขาด

กล้ามเนื้อเสื่อมพันธุกรรม

ลักษณะที่พบในเด็กชาย อายุมากกว่า 5 ปีขึ้นไป

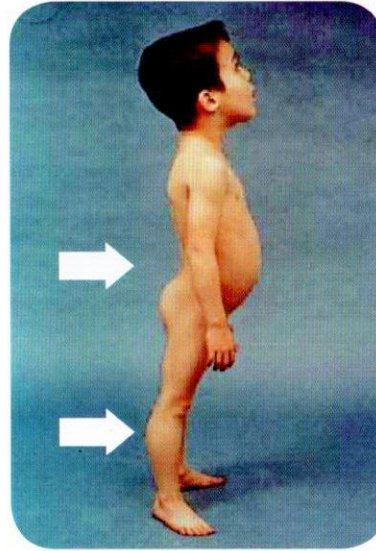

เดินล้มบ่อย เดินเขย่งปลายเท้า
ยืนแอ่นหลัง น่องโต

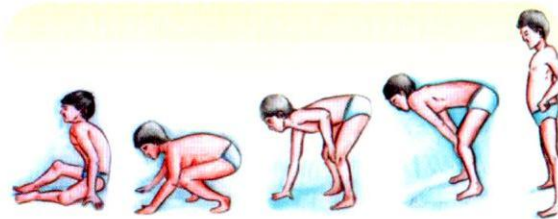

นั่งแล้วลุกไม่ขึ้น ต้องใช้มือยันพื้น
โก่งตัวและดันหัวเข้า



สสส สำนักงานกองทุนสนับสนุนการส่งเสริมสุขภาพ
การส่งเสริมสุขภาพ

คู่มือสำหรับชุมชน

- ปากแหว่ง-เพดานโหว่
- หลอดประสาทไม่ปิด
- ความพิการแขน-ขา
- กลุ่มอาการดาวน์
- กล้ามเนื้อเสื่อมพันธุกรรม

จัดทำโดย

สมาคมเพื่อเด็กพิการแต่กำเนิด (ประเทศไทย)



สนับสนุนโดย

สำนักงานกองทุนสนับสนุนการสร้างเสริมสุขภาพ
(สสส.)

เมื่อท่านพบโรคเหล่านี้...

โปรดพาไปพบแพทย์ที่โรงพยาบาลใกล้บ้าน



ปากแหว่ง-เพดานโหว่

ตัวอย่างที่พบ



ปากแหว่งข้างเดียว



ปากแหว่งสองข้าง



เพดานโหว่

หลอดประสาทไม่ปิด

ตัวอย่างที่พบ



กะโหลกไม่ปิด



กระดูกสันหลังไม่ปิด

ความพิการของแขน-ขา

ตัวอย่างที่พบ



ความพิการของกระดูกแขน



นิ้วมือเกิน หรือ นิ้วด้วน



นิ้วเท้าติดกันหรือนิ้วเท้าเกิน